

KAPLICZKA BUDY GRABSKIE

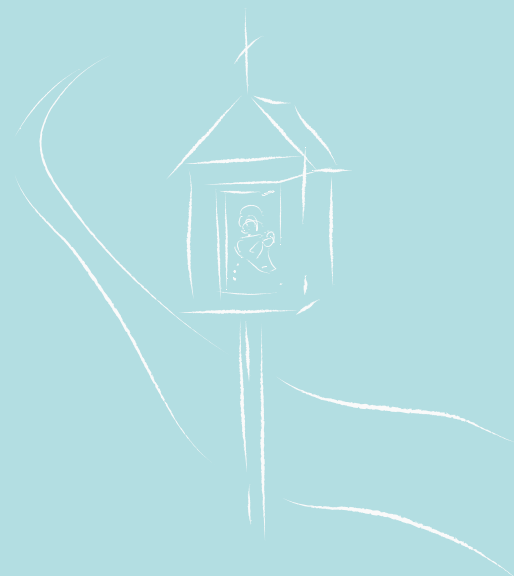

Budy Grabskie Figura Matki Boskiej na postumencie z kamieni. Kapliczka została wybudowana w okresie międzywojennym na terenie posiadłości w Budach Grabskich, gdzie dr Władysław Witkowski, dyrektor skierniewickiego szpitala, wybudował letnią willę, która m. in. miała być czymś w rodzaju sanatorium dla osób chorych na płuca. W latach 60. XX wieku teren został zakupiony przez wybudowany na Rawce duży zakład przemysłowy „Rawent” Skierniewickie Zakłady Urządzeń Odpylających i Wentylacyjnych. W późniejszym okresie teren stał się własnością miasta Skierniewice i wówczas kapliczka została odgradzona od terenu willi, tak aby mogła być dostępna dla ogółu mieszkańców Bud Grabskich, którzy tłumnie przychodzili na majowe nabożeństwa

