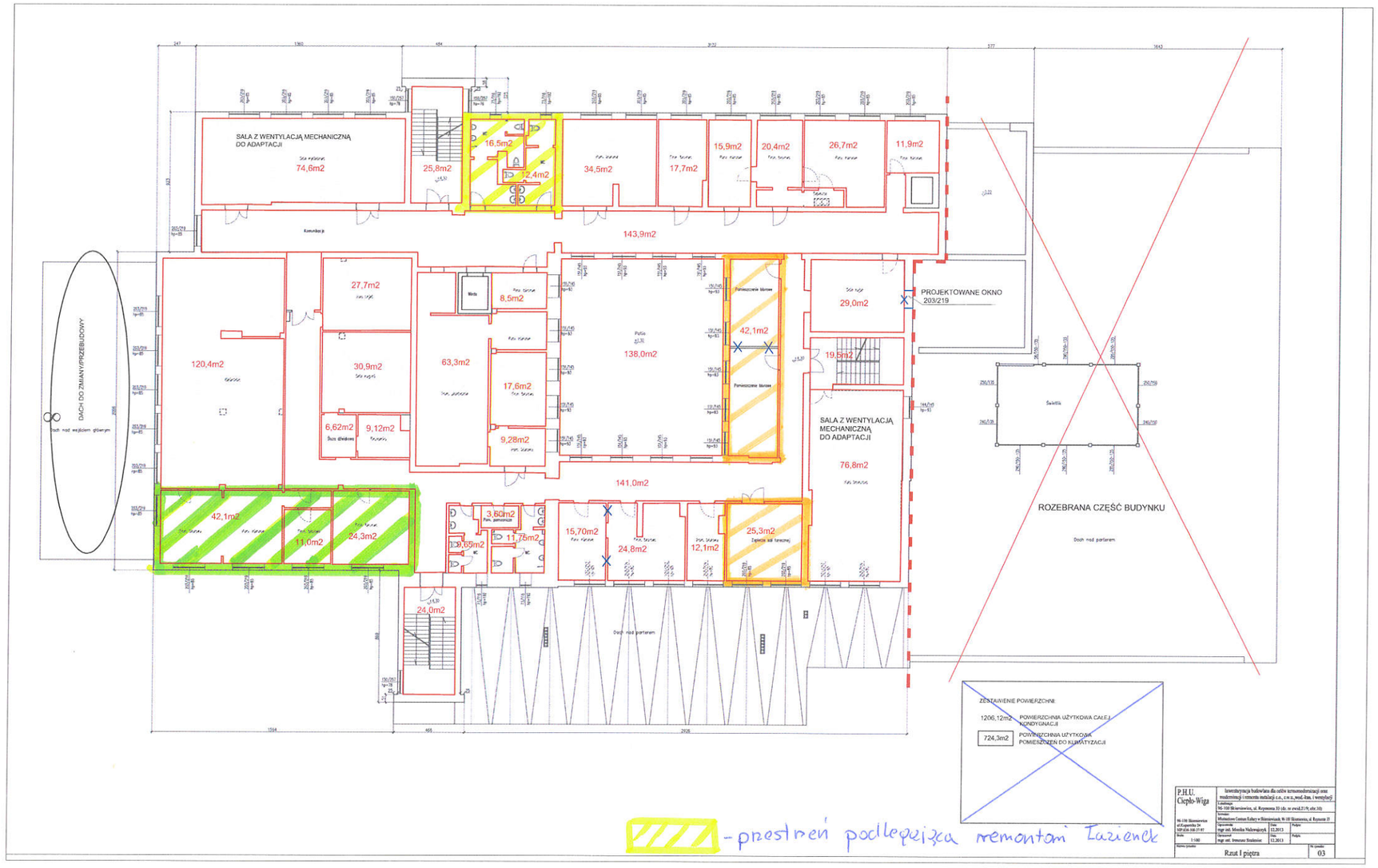

- przestrzeń podlegająca remontowi łazienek

- pomieszczenia do klimatyzacji

- przestrzeń podlegająca remontowi zespołu gaudeców

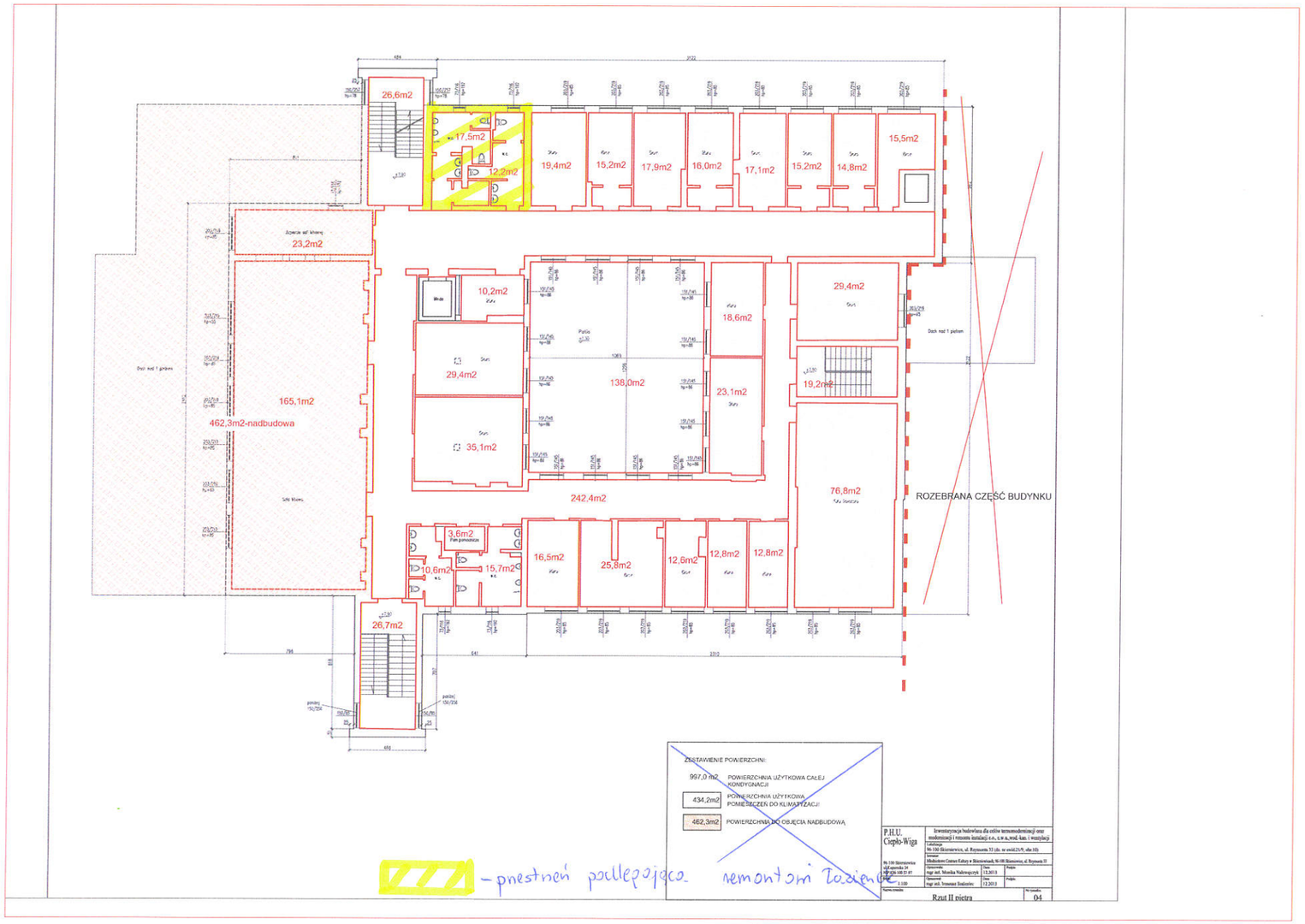

- przestrzeń podlegająca remontowi łazienek